



Satzung gem. § 34 (4) Nr. 3 BauGB

An der Schulstraße

Gebietsabgrenzung

Kartengrundlage: Automatisierte Liegenschaftskarte

und Topographische Karte 1:25.000 (TK25)

Quelle: Auszug aus den Geobasisdaten der Niedersächsischen
Vermessungs- und Katasterverwaltung, © (2011)

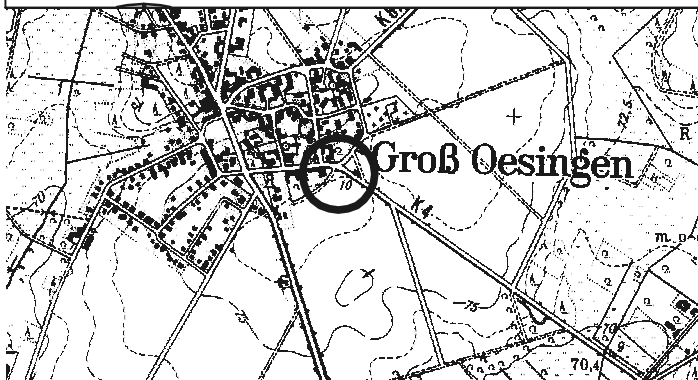
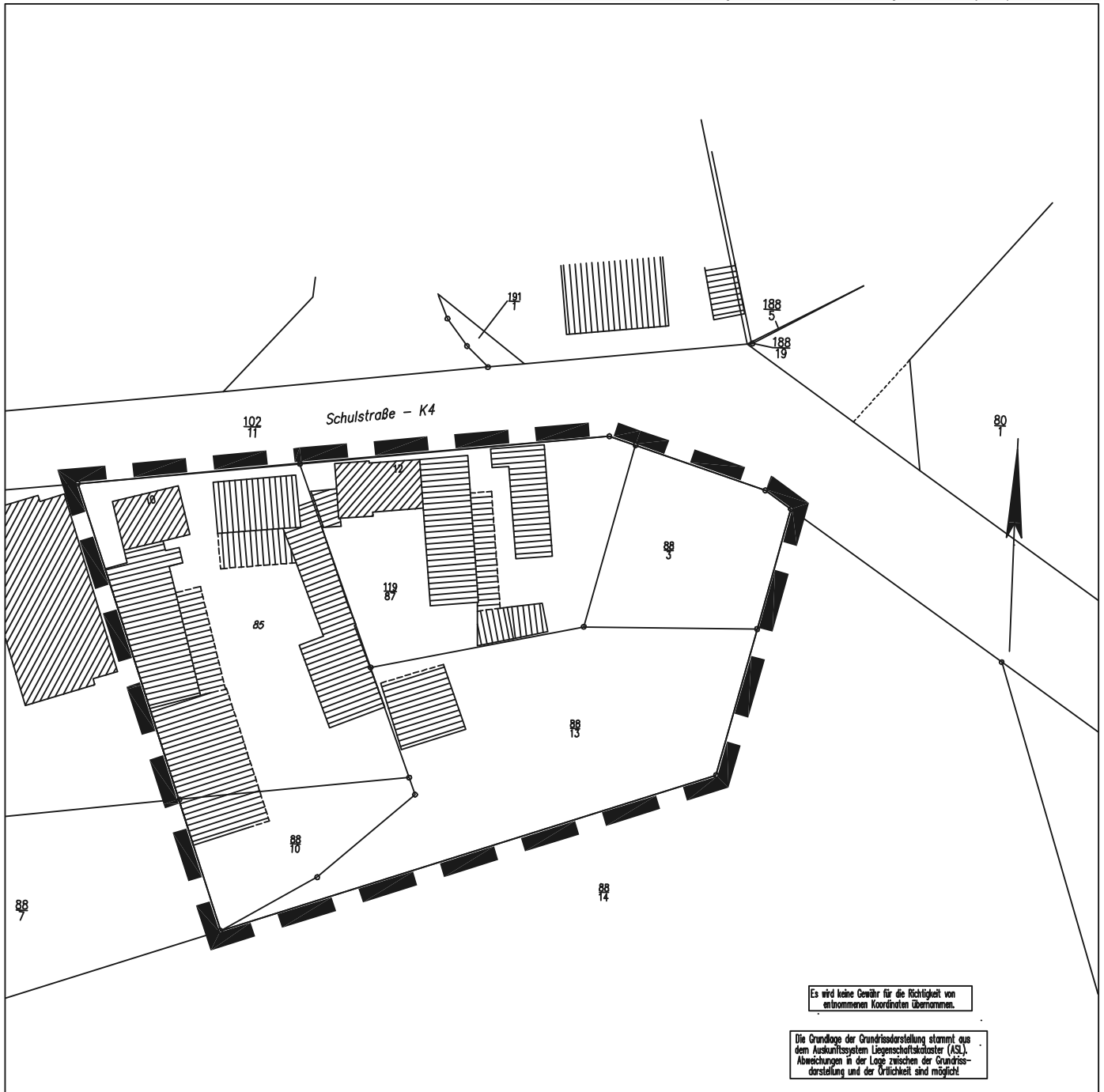

Das Plangebiet befindet sich im Südosten der bebauten Ortslage Groß Oesingen, südlich der K4 - Schulstraße -, wie dargestellt.